



**CEI  
FISICOL**

www.cei-fisicol.com



Versión 2.0 (26-Feb-2024)

# FELLOWSHIP

---

# CEI-FISICOL

El Centro de Estudios e Investigación FISICOL ofrece un programa único de **Fellowship en Enfermedades Crónicas no Transmisibles para Fisioterapeutas (Diabetes, Cáncer, EPOC, Falla Cardíaca, Obesidad, Falla Renal entre otras)**. En este documento encontrarás todo lo que necesitas saber.



www.cei-fisicol.com



+57 322 430 6917



Cúcuta, Colombia



contactofisicol@gmail.com

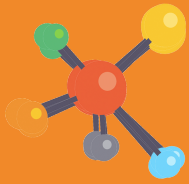

# INTRO DUCCIÓN

En el Centro de Estudios e Investigación FISICOL, nos enorgullece presentar nuestro innovador programa de Fellowship para Fisioterapeutas. Diseñado para fisioterapeutas apasionados por el crecimiento profesional y la excelencia en la práctica clínica, nuestro fellowship ofrece una oportunidad única para avanzar en tu carrera mientras exploras el vibrante escenario de la fisioterapia en Colombia.

Este programa proporciona una inmersión profunda en la aplicación de la fisiología en la intervención clínica, preparando a los participantes para enfrentar los desafíos actuales y futuros de la profesión.

Ahora bien... ¿Qué es un Fellowship?



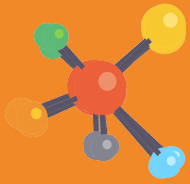

# FELLOWSHIP CEI FISICOL

“**Fellowship**” es una palabra en inglés que no tiene una traducción directa al español. Es una estancia formativa eminentemente práctica que se desarrolla en un entorno laboral real. En función del país también se conoce con otros términos como estadía, pasantía, etc. Y conceptualmente sería cercano al término de “entrenamiento por profesionales especialistas en un área del conocimiento” dirigida a la obtención de conocimientos clínicos, prácticos e investigativos. Fellowship es el nombre del programa formativo y Fellow el de la persona que lo cursa.

Nuestro Fellowship para Fisioterapeutas es un programa intensivo en la jornada AM y PM diseñado para llevar a los profesionales de la fisioterapia más allá de los límites convencionales, combinando la rigurosidad académica con la experiencia práctica en un entorno de vanguardia. Y por supuesto, con la exigencia y excelencia que nos caracteriza.

## ● **¿Implicaciones de un Fellow?**

Convertirse en un FELLOW implica unirse a un grupo de profesionales diversos dentro de una organización, lo que resulta en una vivencia centrada en la interacción y la conexión humana. Formar parte de una comunidad conlleva la responsabilidad de contribuir al impacto social desde adentro. En la práctica, esto implica adoptar una rutina laboral diaria como parte integral de un equipo, con roles y deberes específicos asignados.

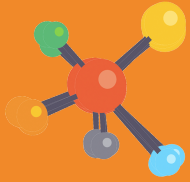

# FELLOWSHIP CEI FISICOL

El programa de Fellowship por sus características, se cursa de forma individual y adaptado a la experiencia previa, expectativas, intereses y planes del candidato. Como Fellow la mayor parte del aprendizaje se basa en la vivencia del día a día durante su periodo de formación de la mano de la práctica reflexiva guiada por un mentor especialista y todo ello apoyado a través de lecturas, trabajos, investigación y resolución de casos clínicos.

## ● **Beneficios**

Acceso a especialistas en fisioterapia y fisiología líderes en el campo.

Experiencia práctica en un entorno clínico de vanguardia.

Desarrollo de habilidades avanzadas en evaluación, tratamiento y rehabilitación.

Colaboración con profesionales internacionales en un entorno multicultural.

Aprendizaje 100% práctico e inmersivo.

## ● **Dirigido a:**

Este programa está diseñado para fisioterapeutas que buscan ampliar sus conocimientos y habilidades en el campo de la rehabilitación y la fisioterapia. Así mismo, en la investigación teniendo como objeto de estudio de nuestro fellowship, las enfermedades crónicas no transmisibles que son la población que asiste a nuestro Centro de Investigación.

Fisioterapeutas y estudiantes último semestre





# FELLOWSHIP CEI FISICOL

## ● ¿Como y donde?

El programa de Fellowship es totalmente presencial e incluye una estancia entre 1 a 6 meses (a elección del candidato) en nuestra sede principal del Centro de Estudios e Investigación FISICOL en la ciudad de Cúcuta, Colombia acompañado de mentores de prestigio internacional. El fellow debe cumplir mínimo 20 horas a la semana de manera presencial en la jornada AM y PM para actividades de atención de pacientes (Supervisado y guiado), investigación, revisión de casos, exposiciones, formación académica de manera práctica y conjuntamente con el candidato y sus expectativas, diseñaremos un itinerario de su estancia formativa que se acomode a sus gustos e intereses.

## ● Metodologías

Desarrollamos metodologías innovadoras y orientadas al aprendizaje social desde la práctica y la reflexión. Enfocados a:

- Estancia práctica
- Sesiones de mentoría
- Estudios de casos
- Clases prácticas
- Investigación

## ● Tiempo

El programa inicia en Julio 2024 y solo aceptamos 4 alumnos por mes. El candidato elige el tiempo de estancia, siendo obligatorio mínimo 1 mes. Pero se sugiere mínimo 2 meses para que se pueda adaptar a la metodología, valoraciones, formatos, ritmo de nuestro centro, el de la ciudad, etc.

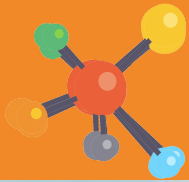

# FELLOWSHIP CEI FISICOL

## ● ¿Fellowship incluye investigación?

En el Fellowship no es obligatorio realizar investigación, sin embargo, dentro del marco de nuestro centro, existen muchos proyectos de investigación activos en las que en función de tus características y gustos, podrías colaborar y participar como co-investigador.

Si dispones de un proyecto de investigación propio que quieres llevar a cabo o diseñar durante tu estancia, el comité de ética lo analizará dentro de los recursos disponibles, viabilidad de tu proyecto e impacto de este. Resaltando que, durante tu estancia siempre están las conversaciones sobre investigaciones, nuevas tendencias, intervenciones, etc. los cuales, son procesos investigativos.

## ● Hospedaje

El candidato tiene la libertad y obligación de buscar su hospedaje y elegir el de su preferencia. No obstante, una vez confirmada su inscripción nos colocamos a su disposición para ayudarlo en el proceso totalmente gratis. Además, CEI-FISICOL posee un apartamento de 2 habitaciones totalmente amoblado que pueden rentar 2 candidatos y compartir los gastos.

## ● Título otorgado

Un fellowship es un entrenamiento académico como lo hemos mencionado. Por lo tanto, al final de su pasantía se entregará un diploma que acredita su estadía en nuestro Centro de Investigación mencionando la cantidad horaria, tiempo de vinculación y una certificación que acredita su estadía con nosotros.





# FELLOWSHIP CEI FISICOL



## ● Matricula

El curso de **Fellowship en Enfermedades Crónicas no Transmisibles para Fisioterapeutas** tiene un costo por cada mes según desde donde nos visites. Más tiempo de estadía, más económico cada mes.

**1 mes:** Colombianos (2.200.000 Pesos Col.), Mexicanos (9.300 Pesos Mx.), Otros países (570 Dolares)

**Estadía por 2 meses:** Cada mes tendrá un valor para Colombianos (2.000.000 Pesos Col), Mexicanos (9.000 Pesos Mx) y Otros países (550 Dolares).

**Estadía por 3 meses:** Cada mes tendrá un valor para Colombianos (1.9000.000 Pesos Col), Mexicanos (8.900 Pesos Mx) y Otros países (540 Dolares).

**Estadía por 4 meses:** Cada mes tendrá un valor para Colombianos (1.8000.000 Pesos Col), Mexicanos (8.800 Pesos Mx) y Otros países (530 Dolares).

Puedes apartar tu cupo con el 25% y el resto ir pagando poco a poco hasta antes de tu primer día del fellowship. Pero **RECUERDA, SON SOLO 4 CUPOS POR MES A PARTIR DEL MES DE JULIO 2024.** Y las inscripciones están abiertas desde el 26 de febrero del 2024. **¡YA TE PUEDES INSCRIBIR!** y elegir que mes deseas venir hacer tu fellowship. El pago del mes incluye 30 ó 31 días calendario para tu estancia en el fellowship.

\*Los costos de tiquetes (ida y vuelta), alimentación, hospedaje y cualquier otro gasto deben ser cubiertos por el candidato.





# FELLOWSHIP CEI FISICOL

## ● Proceso de admisión

El candidato enviará un e-mail a [contactofisicol@gmail.com](mailto:contactofisicol@gmail.com) o a nuestro número de contacto +57 322 430 6917 con su Nombre y Apellidos, Profesión, País y Ciudad de procedencia y mes que desea realizar su fellowship. La secretaría dará respuesta a su solicitud mencionando la disponibilidad o no, en el mes seleccionado. Posteriormente, puede realizar su pago parcial o completo (no reembolsable), con el que se reserva la plaza, enviando screen de su pago, nombre completo, teléfono de whatsapp, profesión, ciudad, adjuntar su diploma de fisioterapia o carta de culminación de materias y en espera de título de fisioterapeuta al correo mencionado.

Una vez verificado su pago, datos y documentación, el alumno ya puede acceder a los servicios del **Centro de Estudios e Investigación FISICOL**, y al contenido académico del Fellowship que se le proporcionará inmediatamente.

## ● Cupos disponibles

Abrimos inscripciones para el semestre 2024-B con cupos de la siguiente manera:

Julio 2024: 4 Cupos  
Agosto 2024: 4 Cupos  
Septiembre 2024: 4 Cupos

Octubre 2024: 4 Cupos  
Noviembre 2024: 4 Cupos  
Diciembre 2024: 4 Cupos





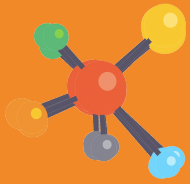

## Nuestro equipo presencial



**Luis Fabian Santiago**  
*MD. Esp. MSc. PhD.*



**Javier Pereira Rodríguez**  
*Ft. Esp. MSc. PhD.*



**Wilder Villamil Parra**  
*Ft. Esp. MSc. PhD.*



**Linned Guatibonza Rolon**  
*Ft. Esp. MSc.*



**Geesel Peñaranda Florez**  
*Ft. Esp.*



**Marcela Ortega Garavito**  
*Ft. Esp. MSc.*



**Javier Pereira Corredor**  
*MD. Esp. MSc.*



**Daniel León**  
*Ft. MSc.*





**CEI  
FISICOL**

www.cei-fisicol.com



CEI - FISICOL

# TE ESPERAMOS

"¡Únete a nosotros en este emocionante viaje hacia la excelencia en fisioterapia! Juntos, construiremos un futuro lleno de oportunidades para el crecimiento profesional y el impacto positivo en la vida de nuestros pacientes. ¡Tu próxima aventura comienza aquí, con CEI-FISICOL!"



www.cei-fisicol.com



+57 322 430 6917



Cúcuta, Colombia



contactofisicol@gmail.com